

Investition in **Ihre** Zukunft!

EFRE richtig kommunizieren

EUROPÄISCHE UNION

Europäischer Fonds für
Regionale Entwicklung

Investitionsbank
des Landes
Brandenburg **ILB**

Inhalt

- EU-EFRE-Emblem und Förderhinweis richtig nutzen
- Webseite der Begünstigten
- A3-Plakat der Begünstigten
- Bauschilder und Erinnerungstafeln der Begünstigten
- Information von Teilnehmenden
- Weitere Hilfestellungen
- Ansprechpartner

EU-EFRE-Emblem

- An allen Informations- und Kommunikationsmaßnahmen

EUROPÄISCHE UNION
Europäischer Fonds für
Regionale Entwicklung

Logos und Schriftzüge: EU-EFRE-Emblem korrekt vs. falsch

EUROPÄISCHE UNION
Europäischer Fonds für Regionale Entwicklung

www.efre.brandenburg.de

EUROPÄISCHE UNION

Europäische Struktur-
und Investitionsfonds

EUROPÄISCHE UNION

Europäischer Fonds für
Regionale Entwicklung

Beispiele EU-EFRE-Emblem

Förderhinweis auf Kommunikationsinstrumenten

- Förderhinweis z. B. „Diese Ausstellung wurde aus Mitteln des Europäischen Fonds für regionale Entwicklung und des Landes Brandenburg gefördert.“

Brandenburg voran.
Weitere Auskünfte entnehmen Sie bitte dem
ausliegenden Informationsmaterial.

Impressum

Diese Ausstellung des Ministerium für Wirtschaft und
Energie des Landes Brandenburg wird aus Mitteln des
Europäischen Fonds für regionale Entwicklung und des
Landes Brandenburg finanziert.

Ministerium für Wirtschaft und Energie des Landes
Brandenburg
Verwaltungsbehörde EFRE
Heinrich-Mann-Allee 107
14473 Potsdam
efreinfo@mwe.brandenburg.de
Tel.: 0331 886-1601
www.efre.brandenburg.de
www.entdecke-efre.de

Gestaltung www.grafikagenten.de

Potsdam, April 2015

Hilfestellungen

- Download EU-EFRE-Emblem auf: www.efre.brandenburg.de

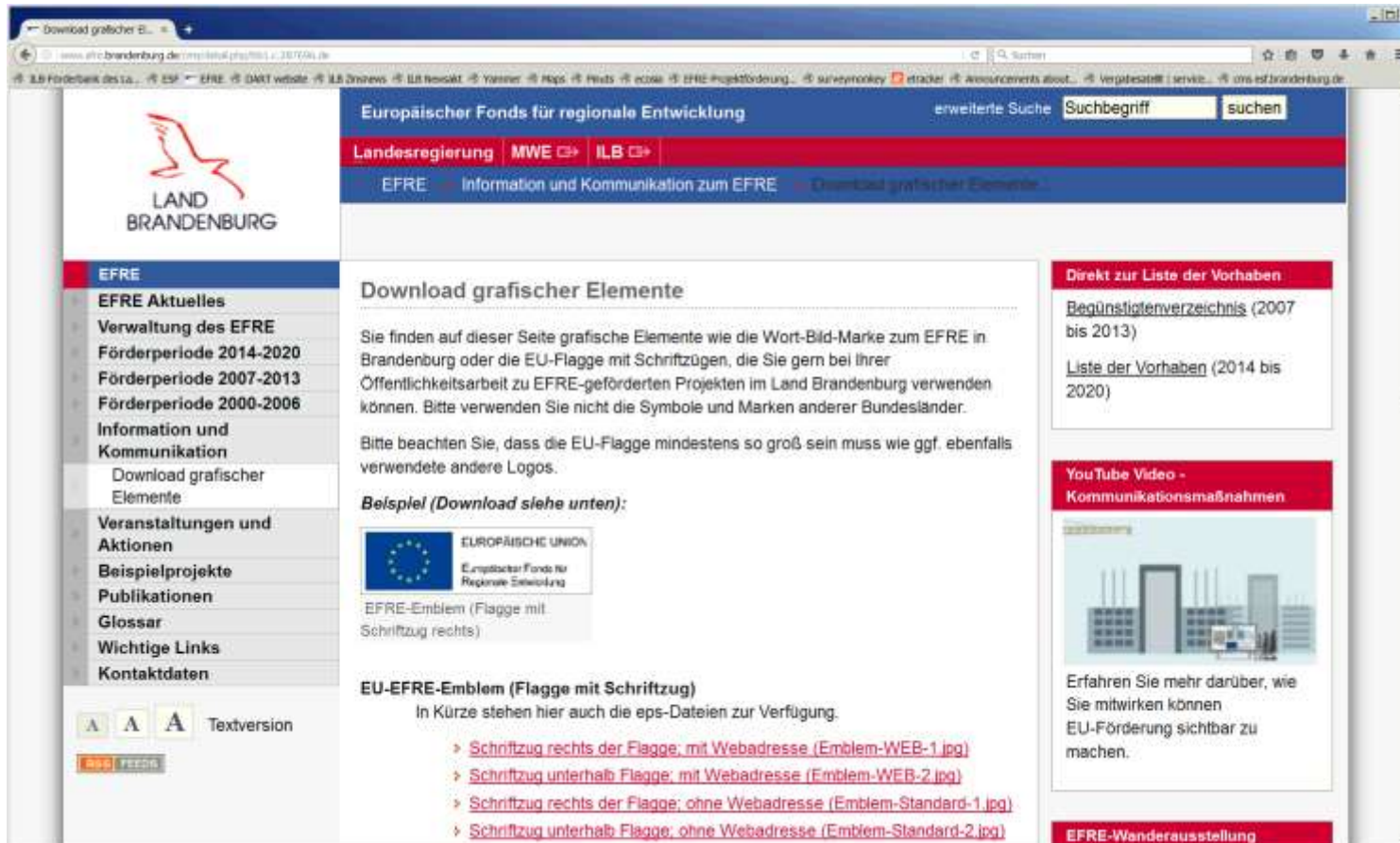

- Navigation:** "Landesregierung", "MWE", "ILB", "EFRE", "Information und Kommunikation zum EFRE", "Download grafischer Elemente".
- Left Sidebar:** "EFRE", "EFRE Aktuelles", "Verwaltung des EFRE", "Förderperiode 2014-2020", "Förderperiode 2007-2013", "Förderperiode 2000-2006", "Information und Kommunikation", "Download grafischer Elemente", "Veranstaltungen und Aktionen", "Beispielprojekte", "Publikationen", "Glossar", "Wichtige Links", "Kontaktdaten".
- Main Content:**
 - Download grafischer Elemente:** "Sie finden auf dieser Seite grafische Elemente wie die Wort-Bild-Marke zum EFRE in Brandenburg oder die EU-Flagge mit Schriftzügen, die Sie gern bei Ihrer Öffentlichkeitsarbeit zu EFRE-geförderten Projekten im Land Brandenburg verwenden können. Bitte verwenden Sie nicht die Symbole und Marken anderer Bundesländer. Bitte beachten Sie, dass die EU-Flagge mindestens so groß sein muss wie ggf. ebenfalls verwendete andere Logos."
 - Beispiel (Download siehe unten):** Shows the EU flag with the text "EUROPÄISCHE UNION" and "Europäischer Fonds für Regionale Entwicklung".
 - EU-EFRE-Emblem (Flagge mit Schriftzug):** "In Kürze stehen hier auch die eps-Dateien zur Verfügung."
 - > [Schriftzug rechts der Flagge, mit Webadresse \(Emblem-WEB-1.jpg\)](#)
 - > [Schriftzug unterhalb Flagge, mit Webadresse \(Emblem-WEB-2.jpg\)](#)
 - > [Schriftzug rechts der Flagge, ohne Webadresse \(Emblem-Standard-1.jpg\)](#)
 - > [Schriftzug unterhalb Flagge, ohne Webadresse \(Emblem-Standard-2.jpg\)](#)
- Right Sidebar:**
 - Direkt zur Liste der Vorhaben:** [Begünstigtenverzeichnis \(2007 bis 2013\)](#), [Liste der Vorhaben \(2014 bis 2020\)](#)
 - YouTube Video - Kommunikationsmaßnahmen:** [Kommunikationsmaßnahmen](#)
 - EFRE-Wanderausstellung:** [EFRE-Wanderausstellung](#)

Hilfestellungen

- Download Leitfaden für Begünstigte mit praktischen Anwendungsbeispielen

Hilfestellungen

- Video zu Kommunikationspflichten: www.youtube.com/watch?v=PH3rdDS2_m4

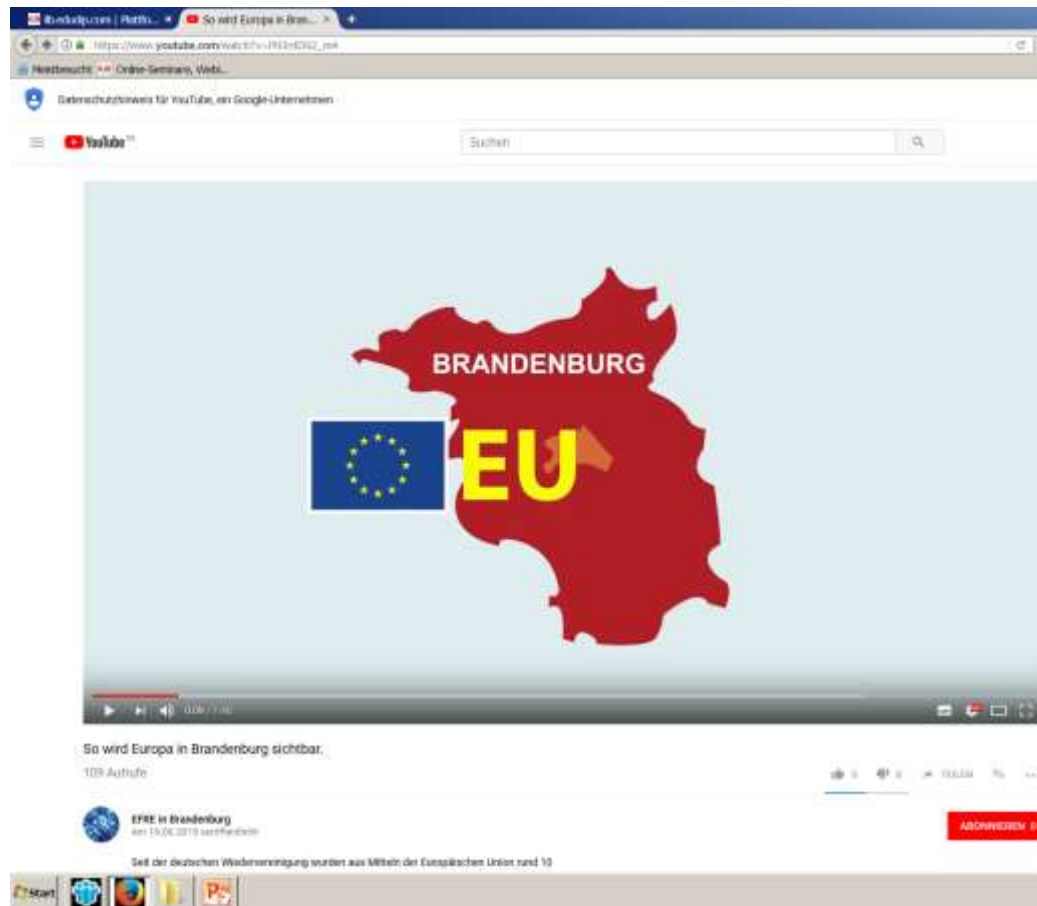

Webseite der Begünstigten

EU-EFRE-Emblem + Förderhinweis auf Projektwebseite sind Pflicht, sofern eine Webseite existiert!

- EU-Flagge mit Hinweis auf EU, sichtbar ohne zu scrollen
- Benennung des EFRE im Text
- Textliche Darstellung des Projekts
- Benennung von Zielen/Ergebnissen des Projekts

Webseite der Begünstigten

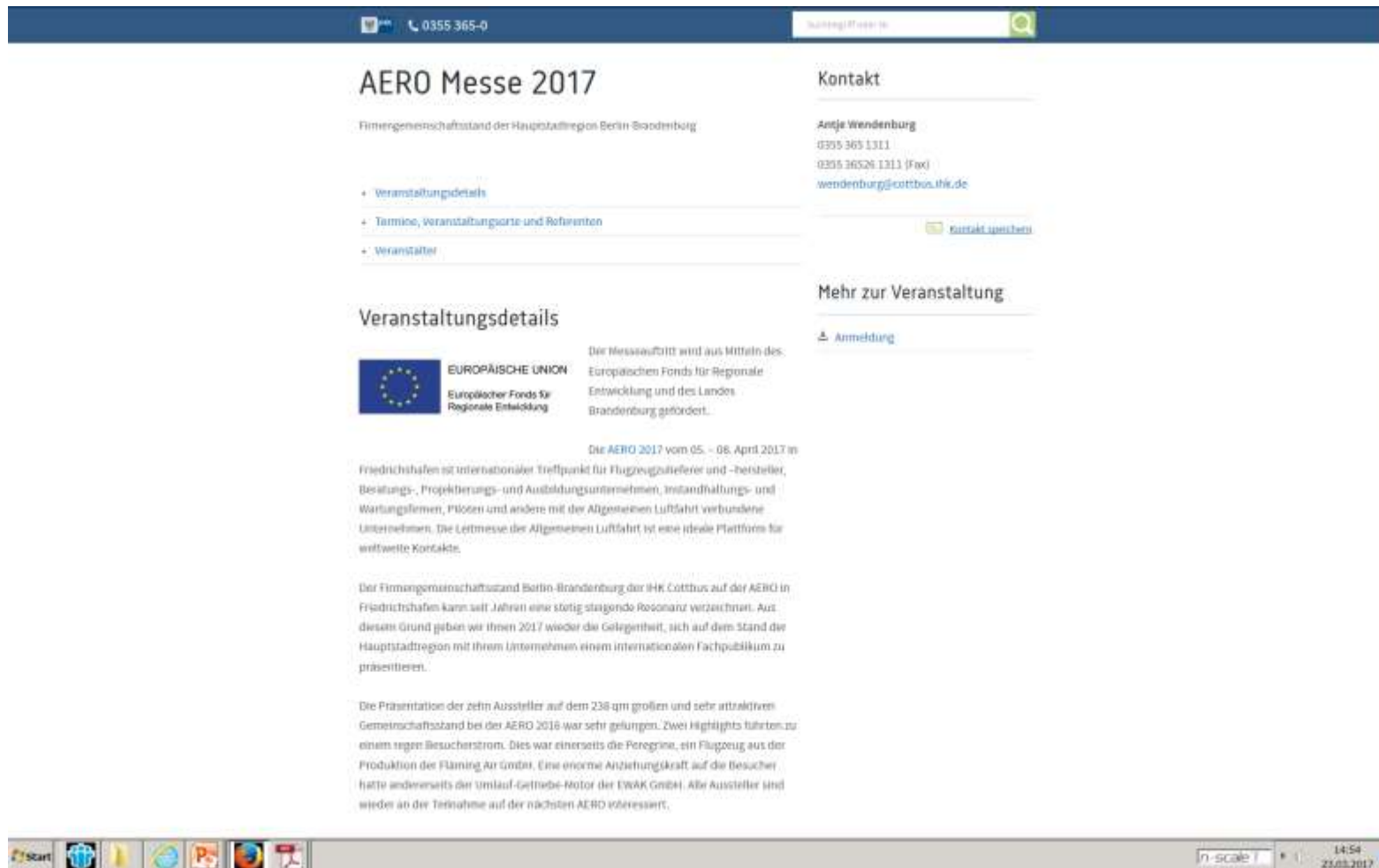

Webseite der Begünstigten

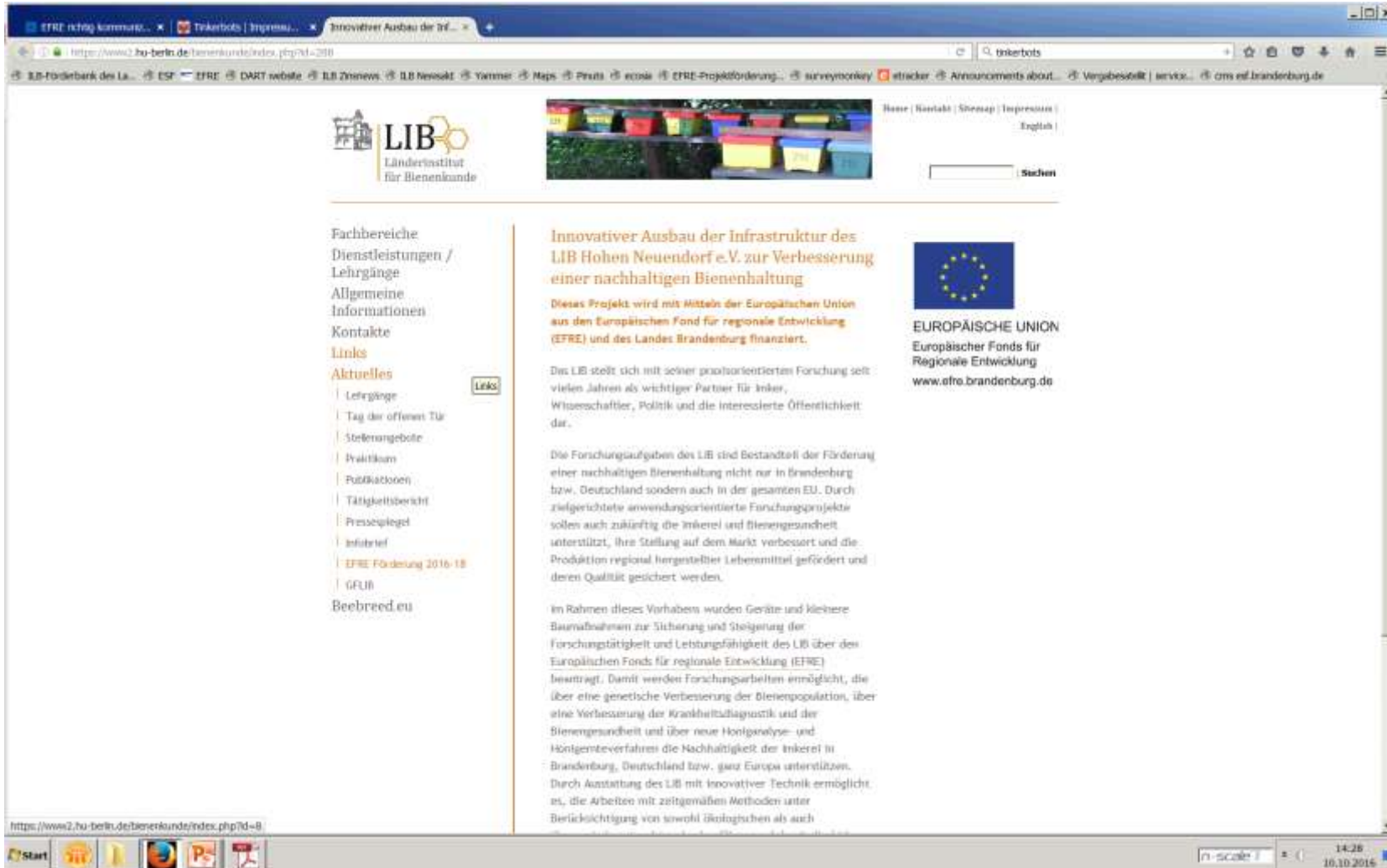

The main content area features a sidebar on the left with the following menu items: Fachbereiche, Dienstleistungen / Lehrgänge, Allgemeine Informationen, Kontakte, Links, Aktuelles, and Beebreed.eu. The 'Aktuelles' section is currently selected, showing a list of items including 'Lehrgänge', 'Tag der offenen Tür', 'Stellungsangebote', 'Praktikum', 'Publikationen', 'Tätigkeitsbericht', 'Pressepiegel', 'Infobrief', 'EFRE Förderung 2016-18', and 'GFUB'.

The main article is titled 'Innovativer Ausbau der Infrastruktur des LIB Hohen Neuendorf e.V. zur Verbesserung einer nachhaltigen Bienenhaltung'. It is accompanied by a photograph of colorful beehives. The article text states: 'Dieses Projekt wird mit Mitteln der Europäischen Union aus den Europäischen Fond für regionale Entwicklung (EFRE) und des Landes Brandenburg finanziert.' It further explains that the LIB, as a research-oriented partner for beekeepers, scientists, and the public, focuses on sustainable beekeeping research. The project aims to improve beekeeping conditions, support regional honey production, and ensure quality through genetic improvement, health diagnostics, and modern honey extraction methods.

At the bottom of the page, there is a small logo of the European Union and the text: 'EUROPÄISCHE UNION, Europäischer Fonds für Regionale Entwicklung, www.efre.brandenburg.de'.

Videos der Begünstigten

- EU-EFRE-Emblem und Finanzierungshinweise notwendig
- Soziale Medien: Finanzierungshinweis anpassen

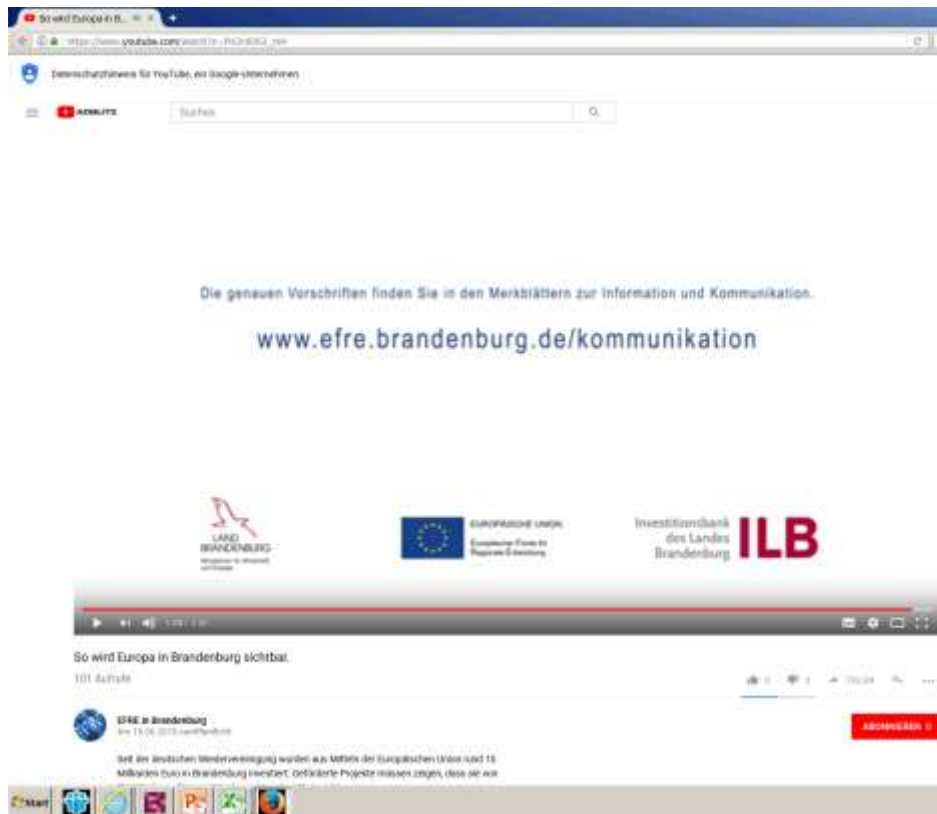

A3-Plakat der Begünstigten

Verfahren:

- ✓ ILB erstellt eine gedruckte Version des Plakates und verschickt diese mit dem Zuwendungsbescheid
- ✓ Digitale Version des A3-Plakates kann bei der ILB bestellt werden

The poster features the Land Brandenburg logo at the top left. The central image shows a person in a lab coat and mask working in a laboratory, with a globe and a map of Europe overlaid. The text 'Investition in Ihre Zukunft!' is written across the image. Below the image, the text reads: 'Unser Projekt ist EFRE gefördert.' followed by 'CountR GmbH', 'Messeteilnahme: "ICE Totally Gaming 2016" in London (UK)', and 'Dieses Projekt wird aus Mitteln des Europäischen Fonds für regionale Entwicklung und des Landes Brandenburg gefördert.' At the bottom, there is a QR code, the European Union logo, the text 'EUROPÄISCHE UNION Europäischer Fonds für regionale Entwicklung www.efre.brandenburg.de', and the logo for 'Investitionsbank des Landes Brandenburg ILB www.ilb.de'.

A3-Plakat der Begünstigten

Verfahren:

- ✓ eigene Plakate können auch verwendet werden z. B. Verwendung eigenes Corporate Design
- ✓ mehrere Projekte können zusammengefasst werden

Wir fördern Wirtschaft.

Die folgenden Programme sind aus Mitteln des Europäischen Fonds für regionale Entwicklung (EFRE), des Landes Brandenburg und der ILB gefördert

- Brandenburgkredit Mezzanine II
- Frühphasen- und Wachstumsfonds
- Mikrokredit Brandenburg
- ProFIT Brandenburg

Gefördert wird die Fähigkeit von kleinen und mittleren Unternehmen, sich am Wachstum der regionalen, nationalen und internationalen Märkte sowie am Innovationsprozess zu beteiligen. Mehr finden Sie auf www.ilb.de

 EUROPÄISCHE UNION
Europäischer Fonds für
Regionale Entwicklung
www.efre.de

 LAND
BRANDENBURG
Ministerium für Wirtschaft
und Energie

Investitionsbank
des Landes
Brandenburg **ILB**

Beispiel für Bauschild

<p>Bau eines Laborgebäudes zur Verbesserung der Forschungsinfrastruktur (Bezeichnung und Hauptziel des Projektes)</p> <p style="text-align: right;">EU-Elemente</p>	<p>Bereich für eigene Logos</p>	<p>Bereich A: <i>Bezeichnung des Projektes, Hauptziel des Projektes, eigene Logos</i></p>
<p>Bereich für projektspezifische Angaben, wie z.B. Bauherr, Bauzeit u.a.</p>		<p>Bereich B: <i>Bauherren- information (individuell gestaltbar)</i></p>
<p>Dieses Projekt wird unterstützt durch Fördermittel des Landes Brandenburg und der Europäischen Union.</p> <div style="display: flex; justify-content: space-between; align-items: flex-start;"> <div data-bbox="140 1011 679 1200" style="width: 30%;">  <p>EUROPÄISCHE UNION Europäischer Fonds für Regionale Entwicklung www.efre.brandenburg.de</p> <p style="text-align: right;">EU-Elemente</p> </div> <div data-bbox="851 986 1106 1186" style="width: 20%; text-align: center;">  <p>LAND BRANDENBURG Ressortspezifisches Logo</p> </div> <div data-bbox="1172 1048 1431 1153" style="width: 30%;"> <p>Bewilligungsstelle: Investitionsbank des Landes Brandenburg ILB</p> </div> </div>		<p>Bereich C: <i>Förderfloskel, EU-EFRE- Emblem, Ressortlogo des Landes Brandenburg, ILB-Logo</i></p>

Beispiel für Erinnerungstafel

*Bereich A:
Bezeichnung
des Projektes,
Hauptziel
des Projektes,
eigene Logos*

Bau eines Laborgebäudes zur Verbesserung der Forschungsinfrastruktur

(Bezeichnung und Hauptziel des Projektes)

Bereich für eigene
Logos

Dieses Projekt wurde unterstützt durch Fördermittel des
Landes Brandenburg und der Europäischen Union.

*Bereich B:
Förderfloskel,
EU-EFRE-
Emblem,
Ressortlogo
des Landes
Brandenburg,
ILB-Logo*

EUROPÄISCHE UNION

Europäischer Fonds für
Regionale Entwicklung

www.efre.brandenburg.de

EU-Elemente

Bewilligungsstelle:

Investitionsbank
des Landes
Brandenburg **ILB**

Information von Teilnehmenden

Dieses Webinar wurde aus Mitteln
des Europäischen Fonds für regionale Entwicklung und
des Landes Brandenburg
finanziert.

Hilfestellungen: Versand von EFRE-Werbeartikeln

- USB-Sticks
- Kugelschreiber
- Jute-Beutel
- Taschenlampen
- Regenschirme
- Tassen
- Notizblöcke
- Haftnotizen

→ Bestellen bei:
efreinfo@mwe.brandenburg.de

Ansprechpartner im Land Brandenburg

Ministerium für Wirtschaft und Energie
des Landes Brandenburg

Referat 11, Verwaltungsbehörde EFRE

Anja Jakob

0331 866 1749

efreinfo@mwe.brandenburg.de

Investitionsbank des Landes Brandenburg

Kommunikation/Förderberatung

Koordinator EU-Kommunikation

Martin Müller

0331 660-1178

martin.mueller@ilb.de

Wir wünschen viel Erfolg.

